ROKIŠKIO CHOREOGRAFIJOS MOKYKLA

Įm.k. 191570356 Respublikos g. 96 LT - 42136 Rokiškis Tel. 8 458 31975

Vaikų ir jaunimo neformalaus ugdymosi galimybių plėtra Rokiškio rajone
Projekto vertė - 435.447,24 Eur (ES parama - 370.130,15 Eur, savivaldybės biudžeto lėšos – 65.317,09 Eur)
Projektas finansuojamas Europos Sąjungos Europos regioninės plėtros fondo lėšomis.
Projekto vykdytojas – Rokiškio rajono savivaldybės administracija
Projekto partneriai: Rokiškio rajono kūno kultūros ir sporto centras; Rokiškio choreografijos mokykla; Rokiškio Rudolfo Lymano muzikos mokykla; VšĮ Rokiškio jaunimo centras.
Kuriame Lietuvos ateitį
2014–2020 metų Europos Sąjungos fondų investicijų veiksmų programa

Įrengta patalpa šokių klasei

Įrengtos patalpos audiovizualinio meno laboratorijai

Įrengtos patalpos poilsio kambariui

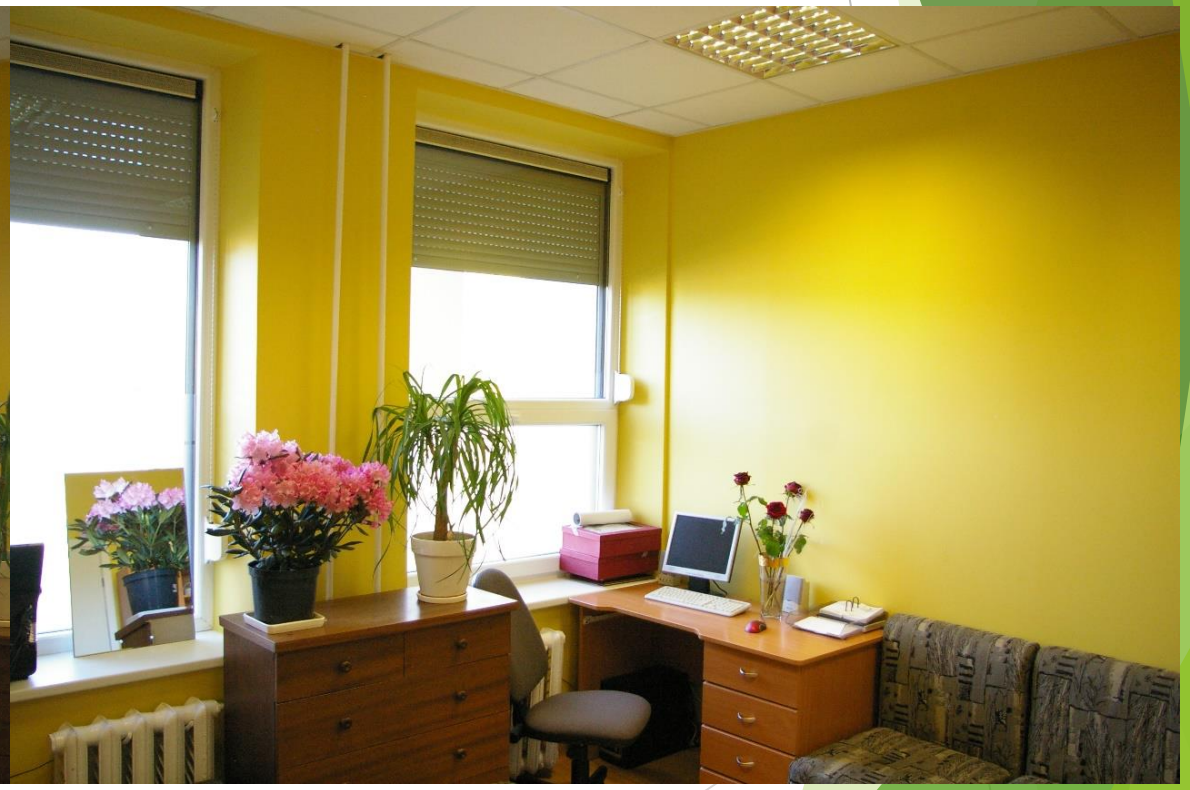
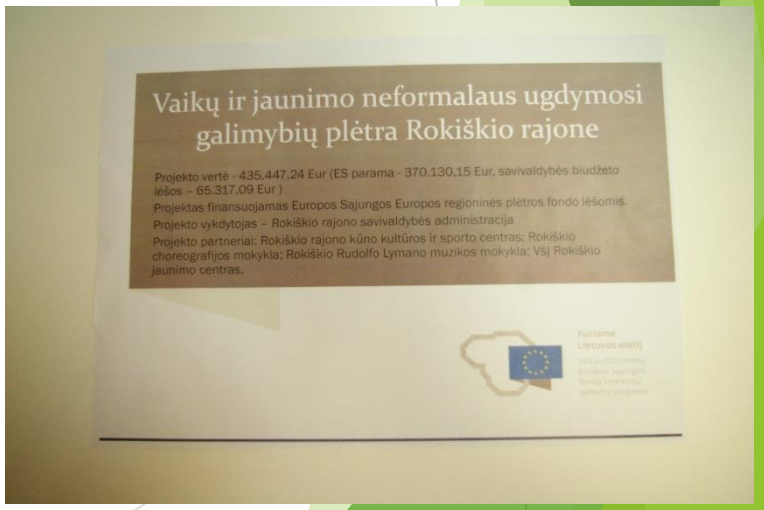
Rokiškio choreografijos mokykla
Respublikos g. 96 Rokiškis į. k. 191570356